

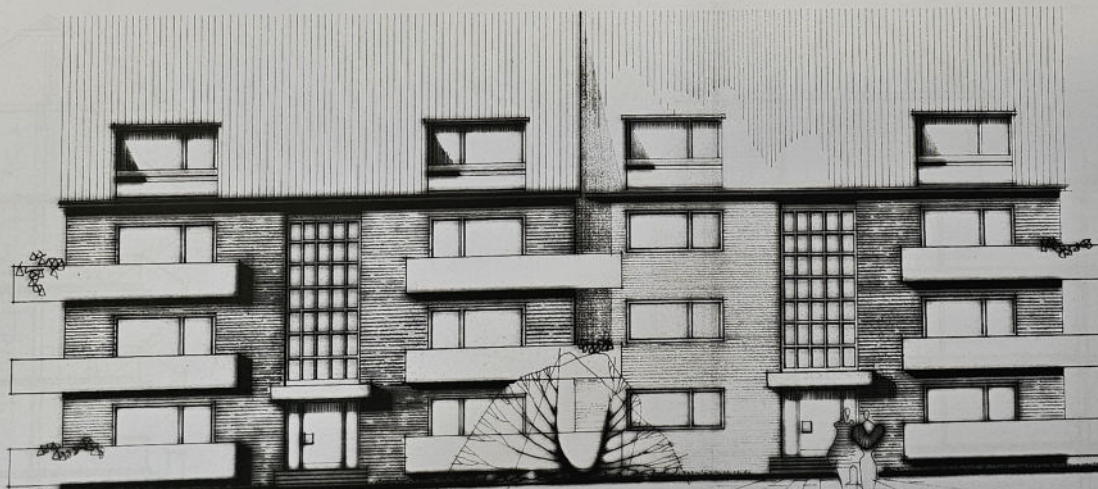

RÜCKANSICHT



Zeichnung zu der mit gleichem
Datum auf Grund des § 32 Abs. 2
Nr. 2 des Wohnungseigentumsgesetzes
vom 15. 3. 1951 (BGBl. I. 1 Seite 175)
eingestellten Beschilderung gehörig
Meerbusch, den 28. SEP. 1972



Wetzel
(Wetzel)
Bauplanzeichner

NEUBAU EINES MEFIFAMILIENHAUSES
IN MEERBUSCH-LANK, GONELLASTR.

ANSICHTEN

M. 1:100

ZUM BAUBESCHLUS VON HEUTE
MEERBUSCH 1, DEN 13. März 1972

DR. BARBERE / DR. ARCHITEKT
220272 - 080 - 060

ARCHIT. URB. DR. F. A. WESTPHAL
4005 MEERBUSCH 1, MOERBER STR. 65, TEL. 4400



GIEBELANSICHT (GARAGEN-EINFAHRT)

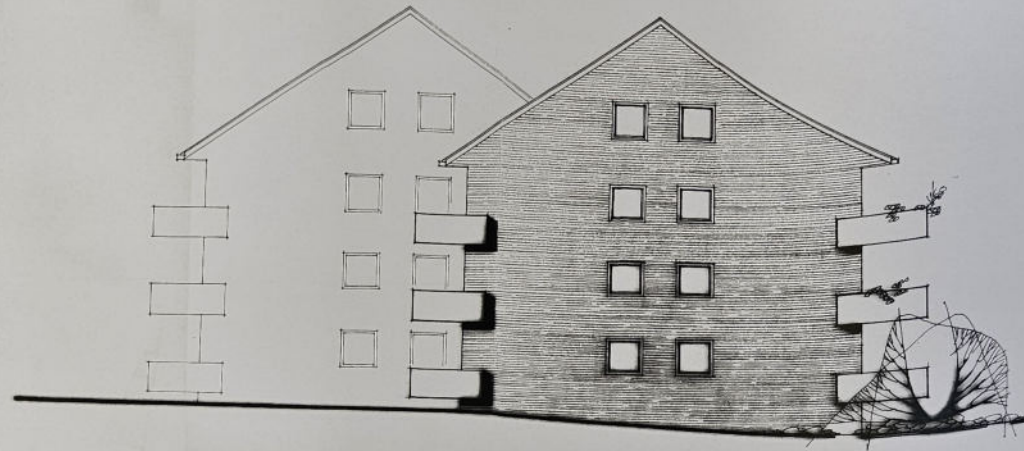

GIEBELANSICHT

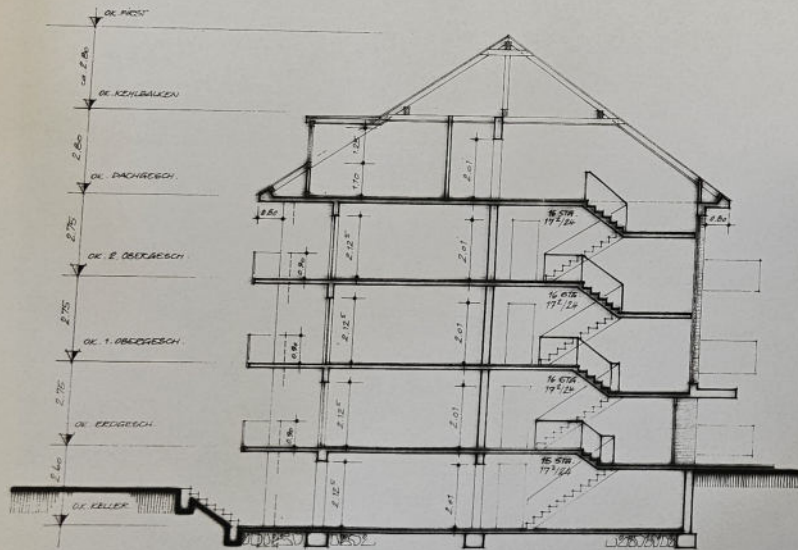

QUERSCHNITT TREPPENHAUS - WOHNHÄUS

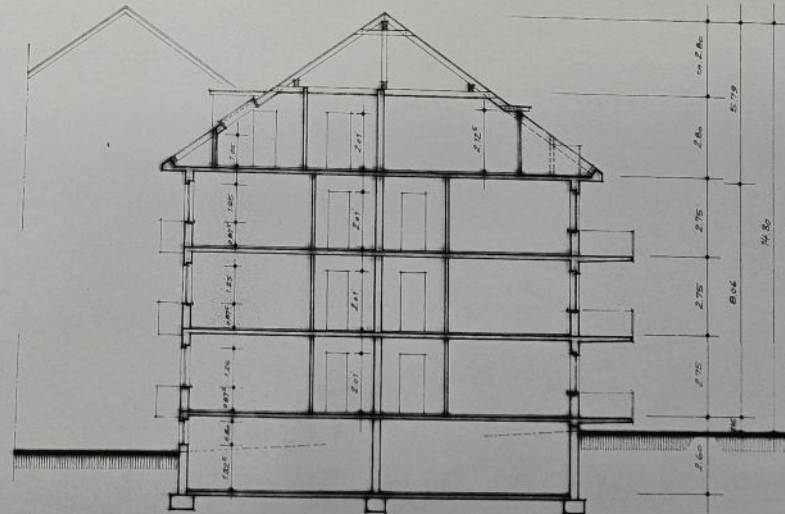

QUERSCHNITT WOHNHÄUS

Zeichnung zu der mit gleichem
Datum mit Grund des § 12 Abs. 2
Nr. 2 des Wohnungsgesetzungs-
gesetzes vom 15. 2. 1951 (RG. I. 1. Seite 175)
angestellten Bauplan- und ge-
bäudebauamt, den 28. SEP. 1972



Witzel
(Matrikel)
-ingenieur

NEUBAU EINES MEHRFAMILIENHAUSES
IN MEERSBURG-LANK, GONELLASTR.

GIEBELANSICHTEN - SCHNITTE M. 1:100

ZUM BAUFREIBUCH VON HEUTE:
MEERSBURG, DEN: 5. März 1972

DIE BAUFÜHRUNG / DER ARCHITECT:
BRÜTE - 080 - 080

ARCHITECT: RUDOLF F. A. WESTPHAL
11705 MEERSBURG 1, MOERER STR. 106, TEL. 4400

[Signature]